Anexo 2: Acta

Comisión Intersectorial de Operaciones Estratégicas y Macroproyectos del Distrito Capital

ACTA No 01 de 2024
Primera Sesión Ordinaria mayo 20 de 2024
Objetivo; presentación Avances Actuaciones Estratégicas Montevideo y 7 de agosto.

FECHA: lunes 20 de mayo 2024
HORA: desde las 9:30 – 11:30am
LUGAR: Sesión Virtual
Link de la Sesión: https://meet.google.com/dvn-pege-tiw

INTEGRANTES DE LA INSTANCIA:

Nombre	Cargo	Entidad	Asiste		Observaciones
			Sí	No	
Miguel Silva Moyano	Secretario de Despacho	Secretaría Distrital de Planeación - SDP		X	
Vanessa Velasco Bernal	Secretaria de Despacho	Secretaría Distrital del Hábitat - SDHT		X	
Adriana Soto Carreño	Secretaria de Despacho	Secretaría Distrital de Ambiente - SDA		X	
Roberto Angulo Salazar	Secretaria de Despacho	Secretaría Distrital de Integración Social - SDIS		X	
María del Pilar López U	Secretario de Despacho	Secretaría Distrital de Desarrollo Económico - SDDE		X	
Claudia Díaz Acosta	Secretario de Despacho	Secretaría Distrital de Movilidad - SDM		X	
Carlos Felipe Reyes	Gerente General	Empresa de Renovación y Desarrollo Urbano - RENOBO		X	
Olga Lucía López Morales	Director General	Unidad Administrativa Especial de Catastro Distrital - UAECD		X	
Orlando Molano Pérez	Director General	Instituto de Desarrollo Urbano - IDU		X	
Guillermo Escobar Castro	Director General	Instituto Distrital de Gestión de Riesgos y Cambio Climático - IDIGER		X	

SECRETARIA TÉCNICA:

Nombre	Cargo	Entidad	Correo Electrónico
Camilo Peñuela	Subdirector de Operaciones	Secretaría Distrital del Hábitat – SDHT	camilo.penuela@habitatbogota.gov.co
Fernando Barbosa	Contratista Subdirección de Operaciones	Secretaría Distrital del Hábitat - SDHT	fernando.barbosa@habitatbogota.gov.co

INVITADOS PERMANENTES:

Nombre	Cargo	Entidad	Asiste		Observaciones
			Sí	No	
Pedro A Bejarano	gerencia corporativa planeamiento y control	EAAB ESP	X		pbejarano@acueducto.com.co
Leónidas Narváez	Gerente General	Empresa Metro	X		
Adriana Ceballos	Gerente técnica de Construcciones	IDRD	X		
Eduardo Gonzales M	Subgerente De Servicios Operacionales e Infraestructura	Terminal de transportes de Bogotá	X		

OTROS ASISTENTES A LA SESIÓN:

Nombre	Cargo	Entidad	Asiste		Correo Electrónico	Obsv
			Sí	No		
1. Claudia Silva	Subgerente	RENOBO	X		csilvay@renobo.com.co	Sesión Virtual
2. David Cardona	director	RENOBO	X		dcardonag@renobo.com.co	Sesión Virtual
3. León Darío Espinosa Restrepo	Asesor GCPC	EAAB ESP	X		lespinosar@acueducto.com.co	Sesión Virtual
4. Juan Carlos Bohórquez	Contratista	SDP	X		juan.concreta@gmail.com	Sesión Virtual
5. William Miranda	Profesional	SDDE	X		wmiranda@desarrolloeconomico.gov.co	Sesión Virtual
6. Luisa Moreno	Jefe Oficina Asesora de Planeación	SDDE	X		lfmorenop@desarrolloeconomico.gov.co	Sesión Virtual
7. Juan Carlos Tovar Rincón	Subdirector de Infraestructura	SDM-SS	X		jtovarr@movilidadbogota.gov.co	Sesión Virtual
8. Adriana María Ceballos Calle	Subdirectora Técnica de Construcciones	IDRD	X		adriana.ceballos@idrd.gov.co	Sesión Virtual

Anexo 2: Acta

Nombre	Cargo	Entidad	Asiste		Correo Electrónico	Obsv
			Sí	No		
9. César Fernando Peña Pinzón	Profesional Especializado	IDIGER	X		cpena@idiger.gov.co	Sesión Virtual
10. Juan Felipe Sabogal	Contratista	RENOBO	X		jsabogals@renobo.com.co	Sesión Virtual
11. Carolina Rozo Gómez	Gerente	UAECD	X		yrozo@catastrobogota.gov.co	Sesión Virtual
12. María Catalina Bejarano Soto	Directora	SDDE	X		mbejarano@desarrolloeconomico.gov.co	Sesión Virtual
13. Fernando Barbosa O	Contratista	SDHT	X		fernando.barbosa@habitatbogota.gov.co	Sesión Virtual
14. Ana María Ospina	Contratista	RENOBO	X		aospinap@renobo.com.co	Sesión Virtual
15. Amalia Muñoz	Subgerente de Gestión Inmobiliaria	EMB	X		amalia.munoz@metrodebogota.gov.co	Sesión Virtual
16. Luis Gutiérrez	Arquitecto SGDU	IDU	X		luis.gutierrez@idu.gov.co	Sesión Virtual
17. José Antonio Ramírez O	Contratista Participación y Asuntos Sociales	RENOBO	X		jramirezo@renobo.com.co	Sesión Virtual
18. Marcela Galvis	Jefe Oficina de Planeación	EMB	X		marcela.galvis@metrodebogota.gov.co	Sesión Virtual
19. Viviana Garnica Quiroga	Contratista	SDM-SS	X		Vgarnica@movilidadbogota.gov.co	Sesión Virtual
20. Reinaldo Torres N.	Contratista	SDP	X		torresnunezreinaldo@gmail.com	Sesión Virtual
21. María Alejandra Salinas	Contratista	SDDE	X		maalejandrasalinasg@gmail.com	Sesión Virtual
22. Catalina Villabona Triana	Líder formulación actuaciones estratégicas	RENOBO	X		cvillabonat@renobo.com.co	Sesión Virtual
23. Ana Patricia Herrera Medina	Profesional Especializado	SDM	X		apherrera@movilidadbogota.gov.co	Sesión Virtual
24. Carolina Jaramillo	Jefe OPCAS	RENOBO	X		cjaramillor@renobo.com.co	Sesión Virtual
25. Angela Milena Escobar	Profesional Social	RENOB	X		aescobare@renobo.com.co	Sesión Virtual
26. Martha Milena Ávila De La Hoz	Subdirectora De Planeamiento Local Del Centro Ampliado	SDP	X		mavilad@sdp.gov.co	Sesión Virtual
27. Diego Felipe Rojas	Enlace CIOEM	SDP - DPL	X		drojas@sdp.gov.co	Sesión Virtual

Anexo 2: Acta

En el marco de la Comisión Intersectorial de Operaciones Estratégicas y Macroproyectos del Distrito Capital - CIOEM, se convocó a la primera sesión ordinaria de la CIOEM para el año 2024, con objetivo de presentar; estado actual para propuesta de modificación al reglamento interno, avances de la Actuaciones Estratégicas Montevideo, 7 de agosto y ZIBO respectivamente.

A las 09:30 am, se inicia la sesión ordinaria. La reunión se realizará de manera virtual según enlace de plataforma TEAMS, enlace virtual generado por la SDP.

Primer punto.
INICIO.
La secretaria técnica de la CIOEM que corresponde a la SDHT da inicio de la sesión, dando la bienvenida, sediento la instalación de la misma a al SDP,

Segundo punto.
INSTALACIÓN
Por parte de la profesional Martha Milena Ávila, de la Subdirección de Planeamiento Local del Centro Ampliado y en apoyo a la Directora de planeamiento local, Mónica Ocampo quien se ausento a último momento por trabajo de parto, se realiza la instalación de la primera sesión ordinaria.

Tercer punto.
LLAMADO A LISTA Y VERIFICACION DE CUÓRUM.
Camilo Peñuela SDHT: realiza el llamado a lista confirmado asistencia las siguientes entidades; SDP, SDDE, SDM, RENOBO, UACD, IDU, IDIGER y SDHT, como invitados asisten; EAAB, Empresa Metro, IDRD, Terminal de Transporte con la presencia de ocho entidades existe cuórum para el adecuado desarrollo de la sesión.

Cuarto punto.
MODIFICACIÓN DEL REGLAMENTO INTERNO.
Martha Milena Ávila SDP: menciona la importancia de la modificación al reglamento interno de la CIOEM, y el proceso de revisión interna del modelo del acuerdo por parte de la SDP en el que se encuentra, el siguiente paso corresponde a la socialización para conocimiento y comentarios por parte de las entidades miembros de la comisión, se informara con anterioridad la fecha de socialización de dicho documento.

Quinto punto.
Presentación iniciativa AE Montevideo – Directrices.
Reinaldo Torres SDP: presenta el proceso de avance en relación a la iniciativa de la Actuación Estratégica Montevideo por parte de la RENOBO.

Anexo 2: Acta

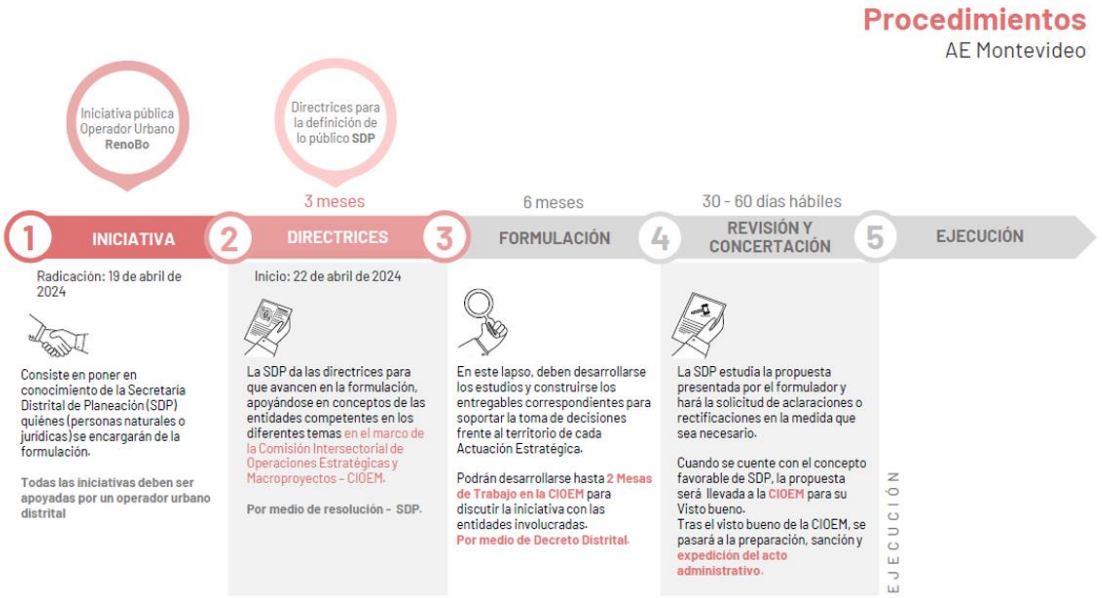

Se ha avanzado en la construcción de las directrices, explicando el contexto general de la pieza urbana, describiendo las actividades realizadas al respecto, fueron solicitados lo conceptos técnicos a las diferentes entidades Distritales y de SDP que se relacionan con la AE.

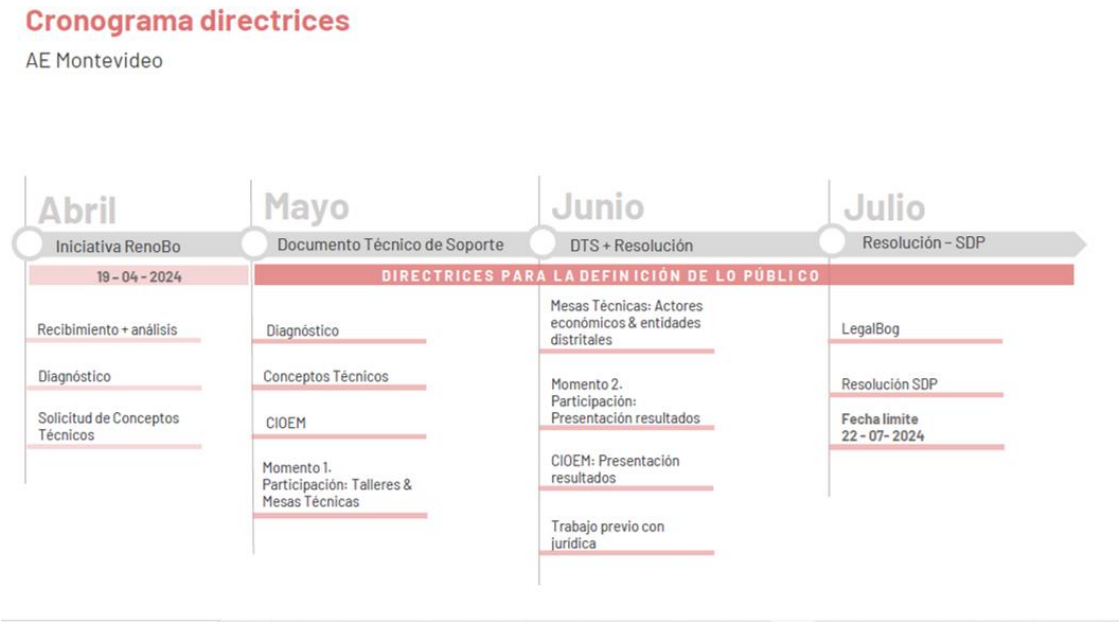

Para la estrategia de participación describen como se está avanzando y cuál es la metodología a implementar con fechas aproximadas.

Anexo 2: Acta



Se presenta de manera general la Iniciativa presentada por RENOBO para la AE, haciendo énfasis en los objetivos y metas. Principalmente, se resalta los escenarios de desarrollo de nuevas unidades de vivienda, en donde, el promotor urbano plantea dos (2) escenarios: base (49.00 unidades) y tope (69.000 unidades).



Iniciativa: Propuesta & escenarios

AE Montevideo

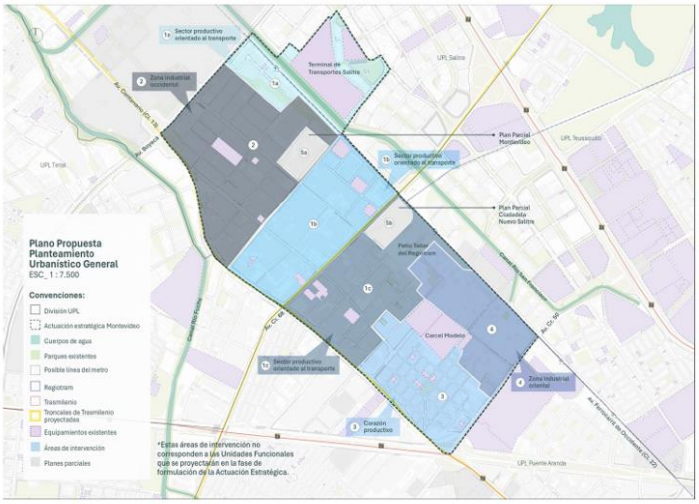

USOS EN PRIMER PISO	ESCENARIO ACTUAL		ESCENARIOS PROPUESTOS Base		Tope	
	Área (ha)	%	Área (ha)	%	Área (ha)	%
Industrial	91,3	33,0%	83,0	30,0%	60,9	22,0%
Servicios (bodegas y depósitos)	107,3	38,8%	41,5	15,0%	41,5	15,0%
Comercio (No incluye tanques de gasolina)	10,2	3,7%	27,7	10,0%	27,7	10,0%
Equipamientos	50,6	18,3%	69,2	25,0%	69,2	25,0%
Residencial	2.6	0,9%	55,4	20,0%	77,5	28,0%
Parqueaderos	10,7	3,9%	0,0	0,0%	0,0	0,0%
Urbanizado no edificado	4,0	1,5%	0,0	0,0%	0,0	0,0%
Total	**276,8**	**100,0 %**	**276,8**	**100,0%**	**276,8**	**100,0%**

PROPUESTA ESCENARIOS VIVIENDA AE MONTEVIDEO		
Viviendas / Habitantes	**Base**	**Tope**
Total Viviendas	49.601	69.442
Total Habitantes	111.603	156.244

Se resalta la relevancia económica del tejido económico en la pieza para la ciudad. Se presenta un diagnóstico general de la AE: condiciones generales (área de más de 400 Has., baja densidad poblacional, los posibles nuevos residentes bajo los Planes Parciales delimitados y la relevancia de la población flotante actual). Adicionalmente, se presentan los tratamientos urbanísticos y las áreas de actividad. Se presentan las principales características del área por Pilares.



Generalidades

AE MONTEVIDEO

ÁREA TOTAL
418,8 ha

HABITANTES
3075 ha

DENSIDAD
7,34 hab/ha

Se recalca la importancia de dar respuesta pronta a la Solicitud de Conceptos técnicos por parte de la Entidades que están pendientes por emitir sus respuestas.

Anexo 2: Acta



Preguntas sobre la AE Montevideo.

Luis Gutiérrez IDU: se menciona el traslado de la cárcel de mujeres ¿cómo está el avance de ese proceso?

Claudia P Silva RENOBO: En las mesas técnicas sostenidas interinstitucionalmente y a las cuales ha asistido el INPC, se está articulando el tema según las gestiones pertinentes como entidades responsables de la gestión y tramites.

León Espinosa EAAB: es importante que para el momento de formulación sea considerado un escenario especifico de demanda cerrando con cifras muy reales que permitan modelar acertadamente la oferta a dicha demanda.

Eduardo A Gonzales Terminal de transporte: se trabaja hacia los equipamientos de articulación intermodal revisando las diferentes alternativas al lote Salitre el Complejo de Integración Modal realizando las respectivas modelaciones liderado por TT, avanzando con la Factibilidad de la propuesta.

Fernando Barbosa SDHT: ¿es posible que se articulen los estudios finales de la modelación de Complejo de integración modal con la Formulación de la AE?

Claudia P Silva RENOBO: se están articulando en las diferentes mesas técnicas de trabajo se busca la manera para que la línea base de la formulación tenga el aprovechamiento de la factibilidad.

Eduardo A Gonzales Terminal de transporte: ya existe una propuesta de lo arrojado por la prefactibilidad, además de compartir información con RENOBO para articular dicha información como corresponde.

Reynaldo Torres SDP: desde la SDP en reunión técnica desde el terminal nos han informado el avance y alcance de la prefactibilidad, dándonos insumos para la construcción de las directrices, por lo anterior se ha solicitado concepto técnico para la formulación, a la terminal de transporte.

Sexto punto.
Presentación avance AE Campin 7 de Agosto.

Martha Milena Ávila SDP: describe el proceso de gestión realizado en el año 2023 con la formulación de las directrices de la AE Campin 7 de Agosto el cual consistió en la elaboración de directrices y su publicación en LegalBog. Durante el mes de febrero de 2024, fue analizado el avance técnico de la misma y con base en comentarios en la plataforma LegalBog, además de comentarios de RENOBO como operador urbano interesado en la AE en esta vigencia, desde la SDP se considera técnicamente realizar ajustes, es por esto que se presenta el cronograma para las nuevas directrices, serán emitidos también la solicitud de actualización de conceptos técnicos para esta AE.

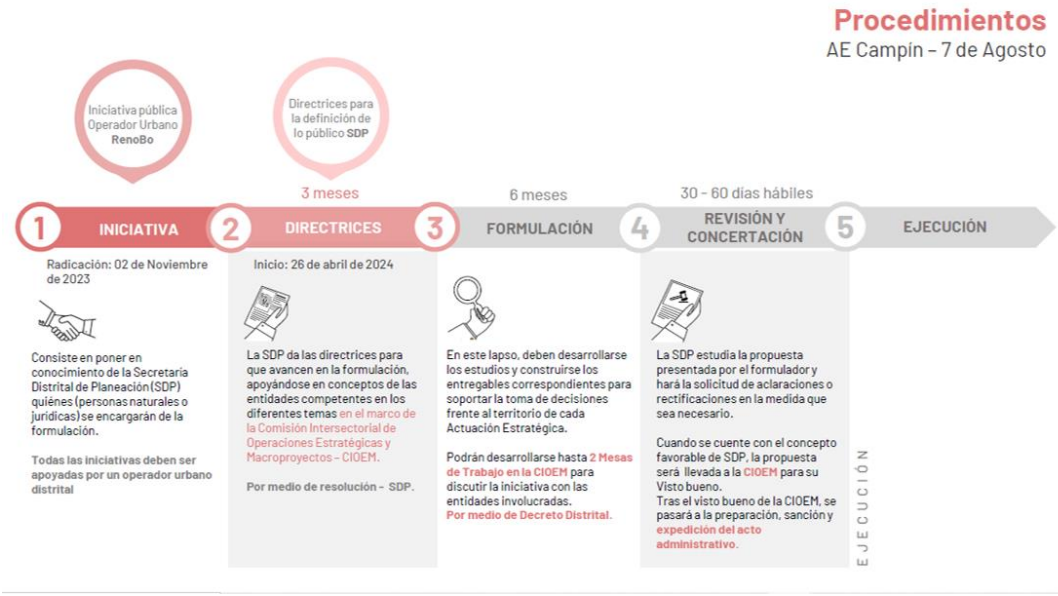

Se solicita la actualización de los conceptos técnicos a cada una de las entidades distritales, para proceder con los ajustes a las directrices de la AE.

El profesional Juan Carlos Bohórquez de la subdirección de planeamiento Local del Centro Ampliado describe los hitos significativos del proceso dentro del cronograma de actividades, cumpliendo con; diagnostico, solicitud de conceptos técnicos, presentación en la CIOEM, directrices para la definición de lo público, mesas técnicas, recorrido, taller de devolución de directrices, trabajo con jurídica para finalizar con la resolución de adopción de directrices en el mes de julio de 2024.





En el marco de las directrices se realizó la caracterización de la AE, con el fin de afinar los relacionado con su delimitación y las directrices por cada uno de sus componentes. Como parte de esa caracterización se ha identificado y mapeado los actores interesados en el desarrollo de la AE y aquellos comerciantes del sector que tienen propuestas para organizar las actividades y los usos que desarrollan actualmente.

Lo anterior, nos permitirá afinar la vocación de la Actuación Estratégica y definir las mejores condiciones para los equipamientos que se deben proponer, la reconfiguración del entorno público, el nuevo espacio público y los proyectos detonantes tanto dotacionales como de vivienda.

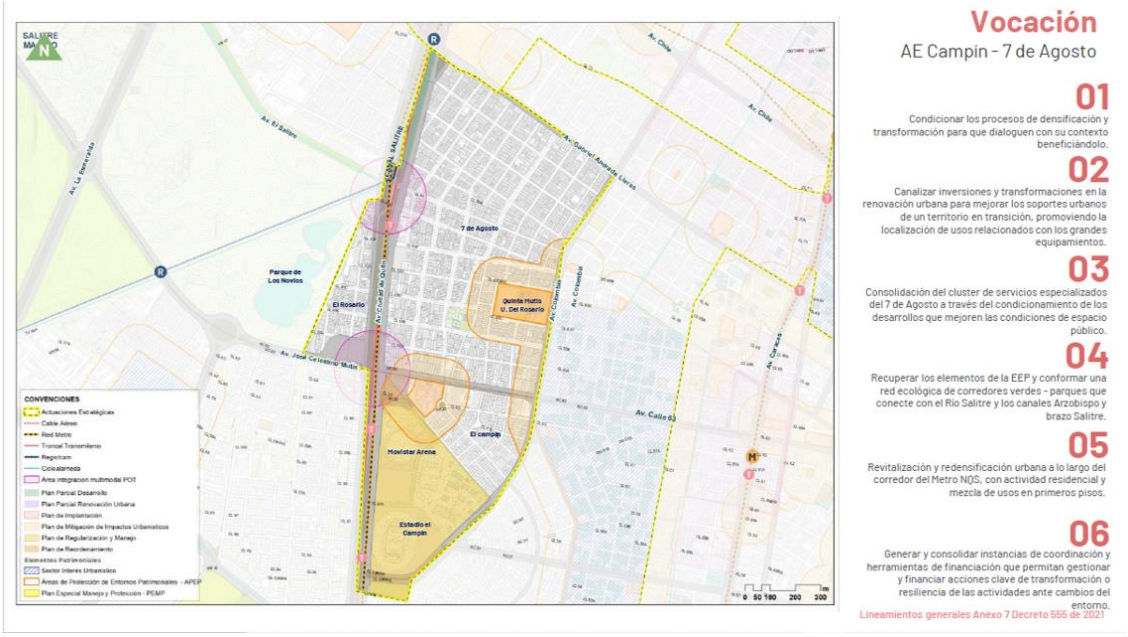

Este territorio definirá directrices a partir de su vocación, especialmente sobre el eje de la NQS con proyectos de vivienda en altura, sin generar oferta de nuevo EP, se busca que los nuevos desarrollos incrementen EP nuevo y sea armónico con los usos comerciales del sector. Fomentar un Clúster de servicios automotrices y la recuperación de los elementos de la EEP.

Dentro del proceso de definición de las directrices a mitad de este año, se busca precisar las existentes, realizando espacios de participación durante los meses de mayo y junio.

En tanto la delimitación inicial de 138 has, se restará el área de la APP del Campin, manteniendo la dig. 61c, para pasar a 118 Has., bajo el análisis de variables, se propone esa precisión.



Anexo 2: Acta

Preguntas sobre la AE Campin 7 de Agosto.

Luis A Gutiérrez IDU: ¿se mantiene la subterranizacion de la Av. NQS entre la 57 y la 68?

Juan Carlos Bohórquez SDP: no esa propuesta se descarta en este nuevo escenario, se mantiene resolver de otra forma la conexión peatonal oriente occidente mucho más adecuado y sostenible.

Séptimo punto.
Estrategias de participación en las AE RENOBO.

Ana María Ospina RENOBO: la intención es presentar la estrategia de participación planteada desde la empresa, para todas la AE, iniciando desde lo general con una ruta, hasta llegar al o particular:

- Ruta del Componente Social: dando cumplimiento a la norma según lo descrito en el POT.



- Ruta de Participación; los pasos previstos para la AE, reconocimiento, diagnostico, definición de alcance, identificación de impactos, diseño de estrategia, implementación, sistematización, informe, espacios de dialogo, estrategia post e información pedagógica.

Anexo 2: Acta



- Estrategia de Participación: los enfoques de la estrategia, fomentar el pensamiento crítico, desarrollo sostenible y equitativo, información clara, talleres y grupos de trabajo, escenarios de acuerdos, control ciudadano. Estrategia pedagógica, taxonomía de Bloom, con la política de participación incidente.

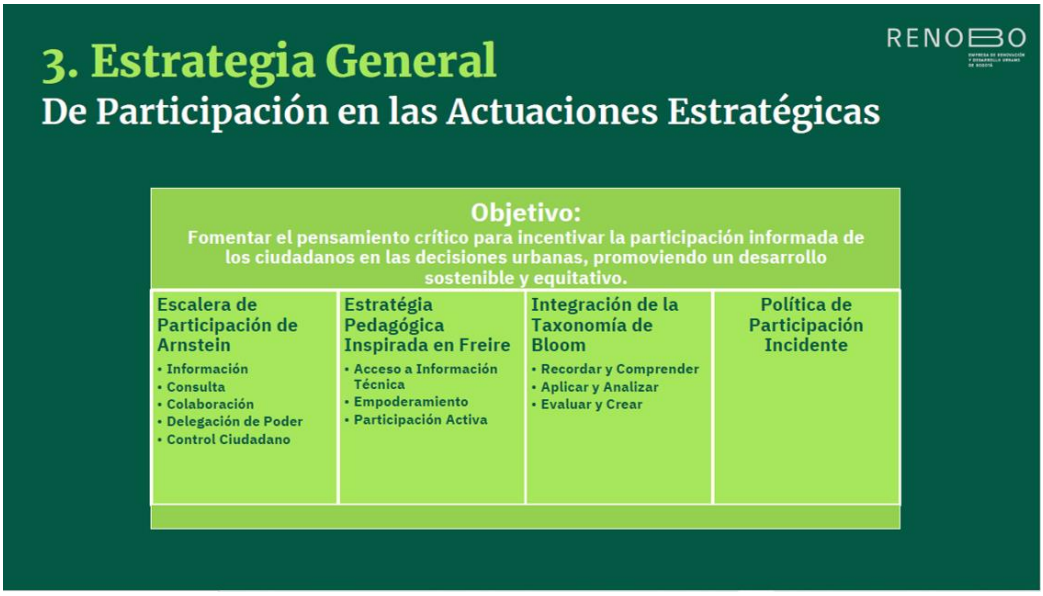

Anexo 2: Acta



- Acciones de Participación: recorridos vivenciales en los territorios, articulación entre entidades, y atención de grupos representativos. Identificando instancias de participación, grupos móviles, implementar puntos en alcaldías locales, mesas temáticas de formación a la ciudadanía, espacios de dialogo y co-creacion, mesas de dialogo, estrategia de seguimiento y control y finalmente una estrategia con Maloka.



Octavo punto.
Estrategia de Participación AE ZIBO RENOBO:

Angela Milena Escobar RENOBO: cono se ha realizado la implementación de la estrategia de participación para la AE zona industrial, descrine la localización y sus541Has.

Se busco las diferentes estrategias de convocatorias, para diversificar los niveles de participación, mediante alternativas de participación, con mesas de trabajo con grupos de sectores participativos, masificando la información para comunicar los alcances de la AE.

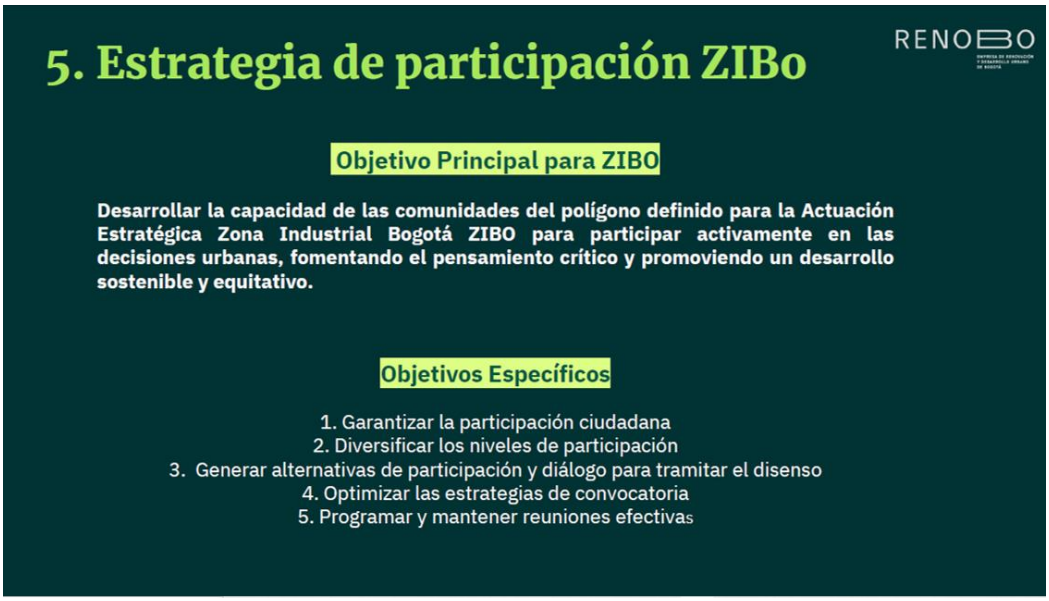

Dentro de las acciones planteadas se desarrollaron 9 aspectos significativos, que buscan articular con la ciudadanía interesada, difundiendo y comunicando según los espacios y objetivos definidos. Además, se realizaron articulaciones institucionales.



El resultado de las estrategias se presenta con los resultados expuestos según el avance en cada espacio y momento a saber:

Anexo 2: Acta

Acciones de participación

RENOBO

Escenarios de participación AE ZIBo

2 Recorridos vivenciales **25** Ciudadanos





Acciones de participación

RENOBO

Escenarios de participación AE ZIBo

10 Reuniones de socializaciones con la comunidad

129 Ciudadanos **30** Funcionarios públicos





Anexo 2: Acta





El balance general de procesos se describe con: 36 acciones, 385 participantes, 6 modalidades de participación, 4 mesas de articulación, participación virtual en el micrositio de la página web.

Anexo 2: Acta



Los logros obtenidos están relacionados con: contactos con JAL, lideres, Alcaldías locales, identificar actores y redes comunitarias, ACOPI, forjando comunidad más informada y participativa.

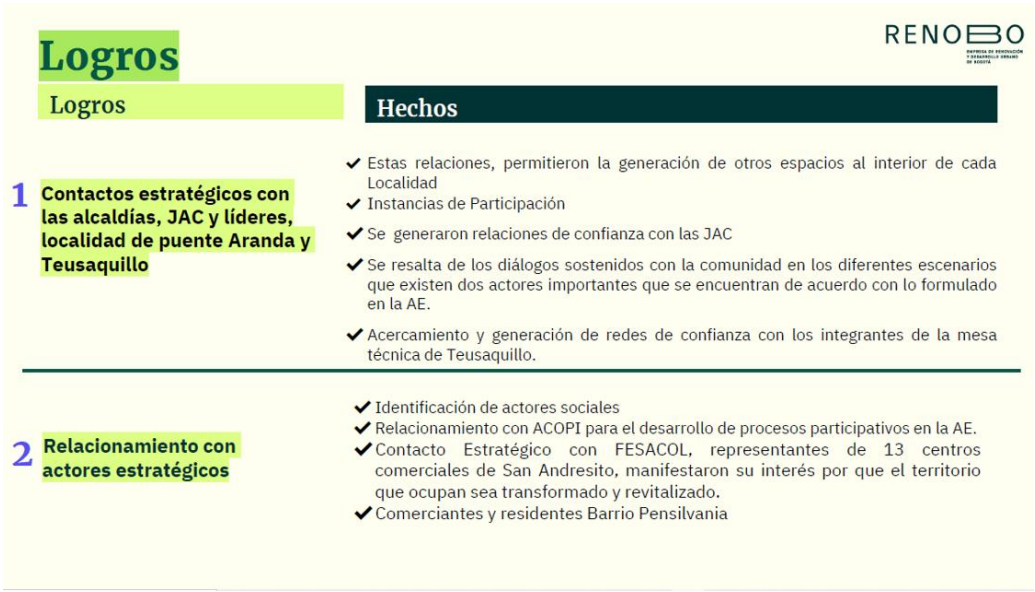

Anexo 2: Acta

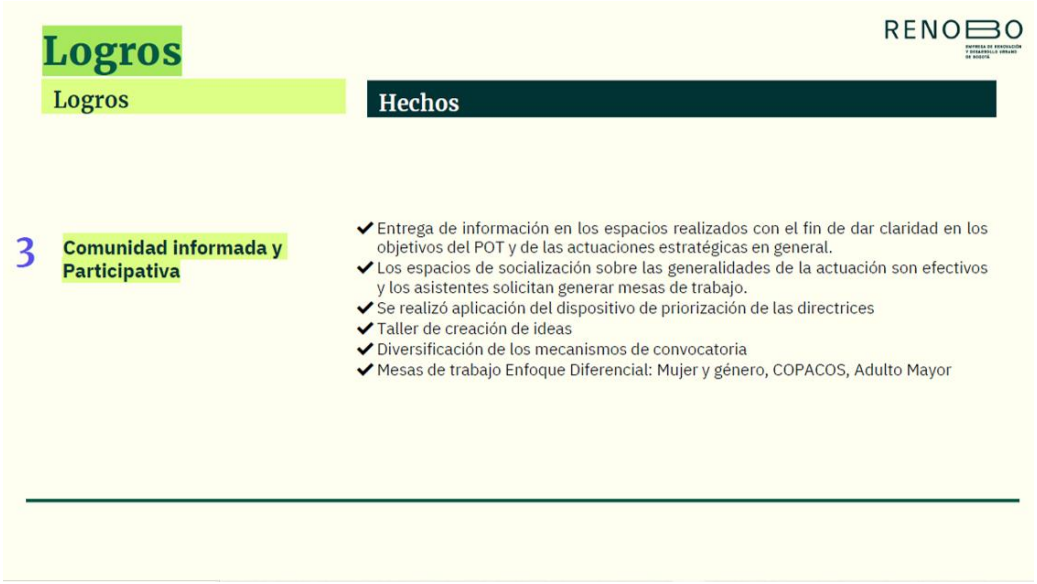

Se entregaron los resultados de la estrategia de participación para la radicación de la AE, y avanzar así en el proceso de formulación.

Claudia P Silva RENOBO: desde la Empresa RENOBO, fue fortalecida la estrategia de participación para la AE, se ha robustecido para lograr llegar a un mayor número de personas, para que la participación sea incidente.

Noveno punto.
LECTURA DE COMPROMISOS Y CIERRE.

COMPROMISOS	Fecha límite para cumplimiento
• Solicitud de actualización a los conceptos técnicos, a entidades para la AE El Campin - 7 de agosto.	24 de mayo 2024
• Respuesta por parte de las entidades, a la solicitud de actualización a conceptos técnico, para la AE Montevideo. Fueron emitidos el pasado 30 de abril, y aún faltan respuestas por parte de varias entidades.	24 de mayo 2024.
• Convocatoria para una sesión extraordinaria para presentar la modificación al reglamento interno de la CIOEM.	Junio 2024.

Por parte de la Subdirección de Planeamiento Local de la SDP se realiza Cierre de la primera sesión ordinaria del 20 de mayo de 2024.

En constancia se firma,

MARTHA MILENA ÁVILA DE LA HOZ.
Delegada Planeamiento Local-SDP
PRESIDENCIA CIOEM

CAMILO PEÑUELA
Subdirector de Operaciones - SDHT
SECRETARIO TÉCNICO - CIOEM

Anexos:
1. Lista de asistentes (2 folios).
2. Delegación SDP - DPL (1 folio)

Proyectó: Fernando Barbosa. Contratista Subdirección de Operaciones – SDHT
Aprobó: Martha Milena Ávila De La Hoz
Delegada de Planeamiento Local-SDP
Camilo Peñuela
Subdirector de Operaciones – SDHT

Anexo 2: Acta

LISTADO ASISTENCIA
Comisión Intersectorial de Operaciones Estratégicas y Macroproyectos del Distrito Capital, Sesión Ordinaria

ACTA No 01 de 2024
Primera Sesión Ordinaria mayo 20 de 2024
Objetivo; presentación Avances Actuaciones Estratégicas Montevideo y 7 de agosto.

FECHA: lunes 20 de mayo 2024
HORA: desde las 9:30 – 11:30am
LUGAR: Sesión Virtual
Link de la Sesión: https://meet.google.com/dvn-pege-tiw

ASISTENTES A LA INSTANCIA:

Nombre	Cargo	Entidad	Asiste		Correo Electrónico	Obsv
			Sí	No		
1. Claudia Silva	Subgerente	RENOBO	X		csilvay@renobo.com.co	Sesión Virtual
2. David Cardona	director	RENOBO	X		dcardonag@renobo.com.co	Sesión Virtual
3. León Darío Espinosa Restrepo	Asesor GCPC	EAAB ESP	X		lespinosar@acueducto.com.co	Sesión Virtual
4. Juan Carlos Bohórquez	Contratista	SDP	X		juan.concreta@gmail.com	Sesión Virtual
5. William Miranda	Profesional	SDDE	X		wmiranda@desarrolloeconomico.gov.co	Sesión Virtual
6. Luisa Moreno	Jefe Oficina Asesora de Planeación	SDDE	X		lfmorenop@desarrolloeconomico.gov.co	Sesión Virtual
7. Juan Carlos Tovar Rincón	Subdirector de Infraestructura	SDM-SS	X		jtovarr@movilidadbogota.gov.co	Sesión Virtual
8. Adriana María Ceballos Calle	Subdirectora Técnica de Construcciones	IDRD	X		adriana.ceballos@idrd.gov.co	Sesión Virtual
9. César Fernando Peña Pinzón	Profesional Especializado	IDIGER	X		cpena@idiger.gov.co	Sesión Virtual
10. Juan Felipe Sabogal	Contratista	RENOBO	X		jsabogals@renobo.com.co	Sesión Virtual
11. Carolina Rozo Gómez	Gerente	UAECD	X		yrozo@catastrobogota.gov.co	Sesión Virtual
12. María Catalina Bejarano Soto	Directora	SDDE	X		mbejarano@desarrolloeconomico.gov.co	Sesión Virtual

Anexo 2: Acta

Nombre	Cargo	Entidad	Asiste		Correo Electrónico	Obsv
			Sí	No		
13. Fernando Barbosa O	Contratista	SDHT	X		fernando.barbosa@habitatbogota.gov.co	Sesión Virtual
14. Ana María Ospina	Contratista	RENOBO	X		aospinap@renobo.com.co	Sesión Virtual
15. Amalia Muñoz	Subgerente de Gestión Inmobiliaria	EMB	X		amalia.munoz@metrodebogota.gov.co	Sesión Virtual
16. Luis Gutiérrez	Arquitecto SGDU	IDU	X		luis.gutierrez@idu.gov.co	Sesión Virtual
17. José Antonio Ramírez O	Contratista Participación y Asuntos Sociales	RENOBO	X		jramirezo@renobo.com.co	Sesión Virtual
18. Marcela Galvis	Jefe Oficina de Planeación	EMB	X		marcela.galvis@metrodebogota.gov.co	Sesión Virtual
19. Viviana Garnica Quiroga	Contratista	SDM-SS	X		Vgarnica@movilidadbogota.gov.co	Sesión Virtual
20. Reinaldo Torres N.	Contratista	SDP	X		torresnunezreinaldo@gmail.com	Sesión Virtual
21. María Alejandra Salinas	Contratista	SDDE	X		maalejandrasalinasg@gmail.com	Sesión Virtual
22. Catalina Villabona Triana	Líder formulación actuaciones estratégicas	RENOBO	X		cvillabonat@renobo.com.co	Sesión Virtual
23. Ana Patricia Herrera Medina	Profesional Especializado	SDM	X		apherrera@movilidadbogota.gov.co	Sesión Virtual
24. Carolina Jaramillo	Jefe OPCAS	RENOBO	X		cjaramillor@renobo.com.co	Sesión Virtual
25. Angela Milena Escobar	Profesinal Social	RENOB	X		aescobare@renobo.com.co	Sesión Virtual
26. Martha Milena Ávila De La Hoz	Subdirectora De Planeamiento Local Del Centro Ampliado	SDP	X		mavilad@sdp.gov.co	Sesión Virtual
27. Diego Felipe Rojas	Enlace CIOEM	SDP - DPL	X		drojas@sdp.gov.co	Sesión Virtual

Anexo 2: Acta

DELEGACION SDP – DPL.

SECRETARÍA DISTRITAL DE PLANEACIÓN Folios: 1
Anexos: No
No. Radicación: 2-2024-30733 No. Radicado Inicial: XXXXXXXXXX
No. Proceso: 2366341 Fecha: 2024-05-20 18:58
Tercero: SECRETARIA DISTRITAL DE HABITAT
Dep. Radicadora: Dirección de Planeamiento Local
Clase Doc: Salida Tipo Doc: Oficio de salida Consec:

BOGOTÁ | SECRETARÍA DE PLANEACIÓN

Bogotá, D. C., 20 de mayo de 2024

Doctor
CAMILO PEÑUELA
Subdirector de Operaciones
Secretaría Distrital del Hábitat
Dirección: Carrera 13 No. 52 - 13
Teléfono: +57 (601) 358 1600
Correo: camilo.penuela@habitatbogota.gov.co
ventanilladecorrespondencia@habitatbogota.gov.co
Ciudad

Radicado: **SIN**
Asunto: Delegación de la Dirección de Planeamiento Local – 1ra sesión ordinaria CIEOM 2024

Estimado Camilo,

Con ocasión a la sesión extra/ordinaria de la Comisión Intersectorial de Actuaciones Estratégicas y Macroproyectos del Distrito Capital, convocada para el próximo 20 de mayo de 2024, de manera atenta nos permitimos informar que se delega la participación del Director de Planeamiento Local(E) Camilo Barbosa Medina en la Subdirectora de Planeamiento Local del Centro Ampliado Martha Milena Ávila de La Hoz. Lo anterior, con fundamento en el parágrafo del artículo 3 del Decreto Distrital 546 de 2007 por el cual "*Los miembros integrantes de las Comisiones Intersectoriales podrán delegar su participación únicamente en servidores (as) públicos (as) del nivel directivo que tengan bajo su responsabilidad el desarrollo de la política respectiva.*"

Cordial saludo,



Camilo Barbosa Medina
Dirección de Planeamiento Local

Proyectó: Diego Felpe Rojas, PU, DPL

EVITE ENGAÑOS: Todo trámite ante esta entidad es gratuito, excepto los costos de reproducción de documentos. Verifique su respuesta en la página www.sdp.gov.co link "Estado Trámite". Denuncie en la línea 195 opción 1 cualquier irregularidad.

Cra. 30 N° 25 -90
pisos 5, 8,13 / SuperCade piso 2
Archivo Central de la SDP
Cra 21 N°98B-80 esq. 9814-9818
PBX: 338 8000
www.sdp.gov.co
Código Postal: 1113111

ALCALDÍA MAYOR DE BOGOTÁ D.C.

Este documento es una versión impresa del original que fue generado digitalmente.
Es válido legalmente al amparo del artículo 12 del Decreto 2150 de 1995 y del artículo 7° de la Ley 527 de 1999.